

VOORGEVEL

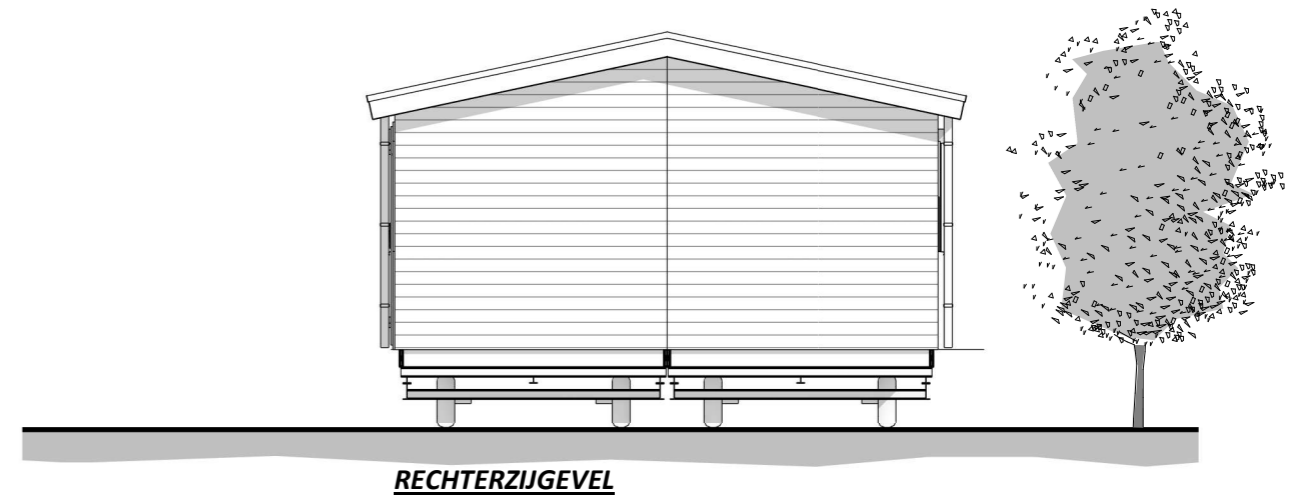

RECHTERZIJGEVEL

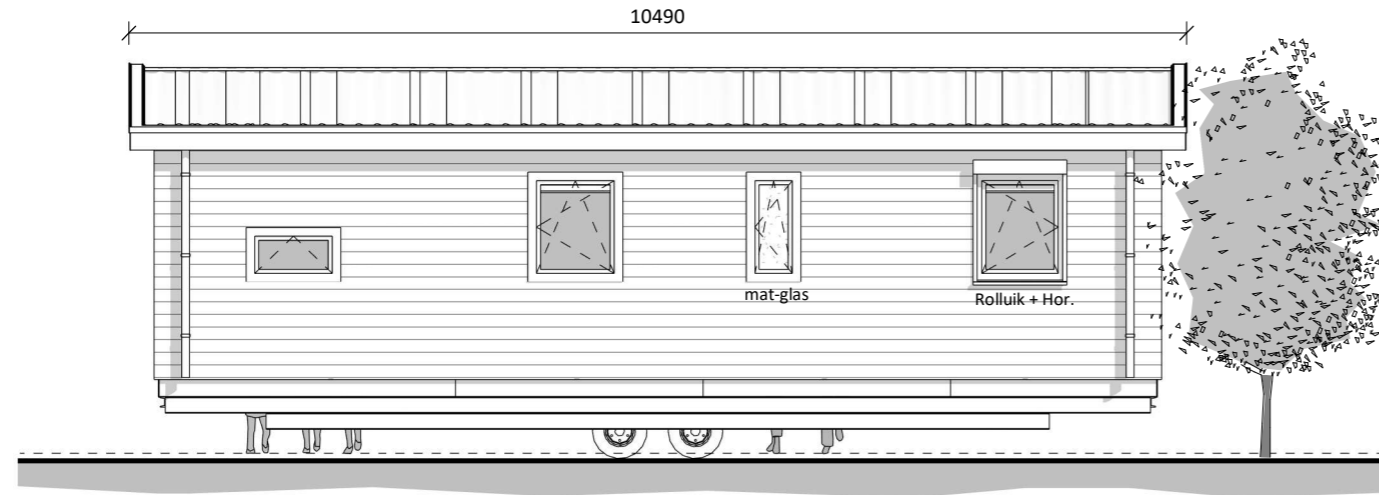

ACHTERGEVEL

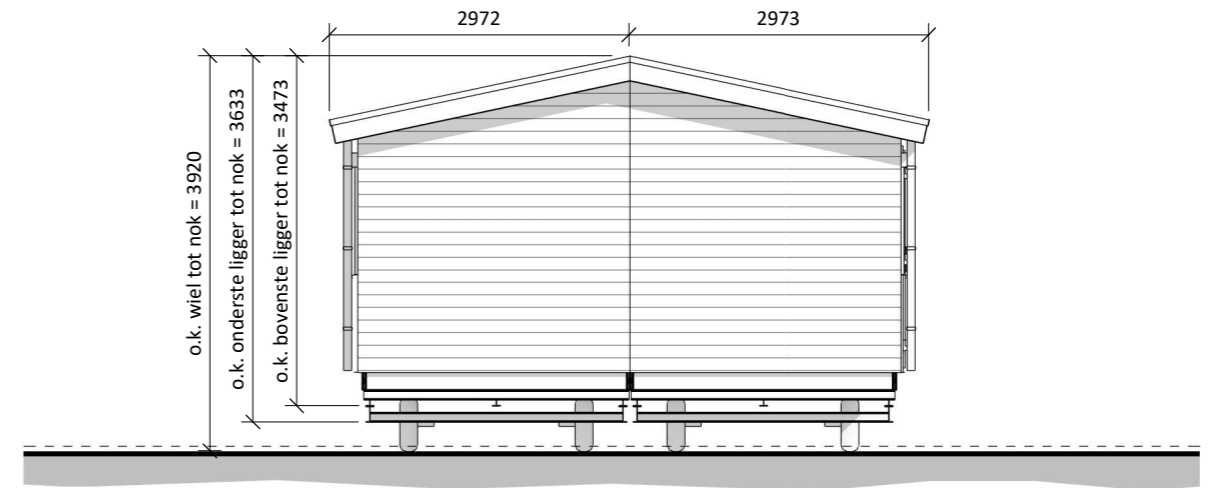

LINKERZIJGEVEL

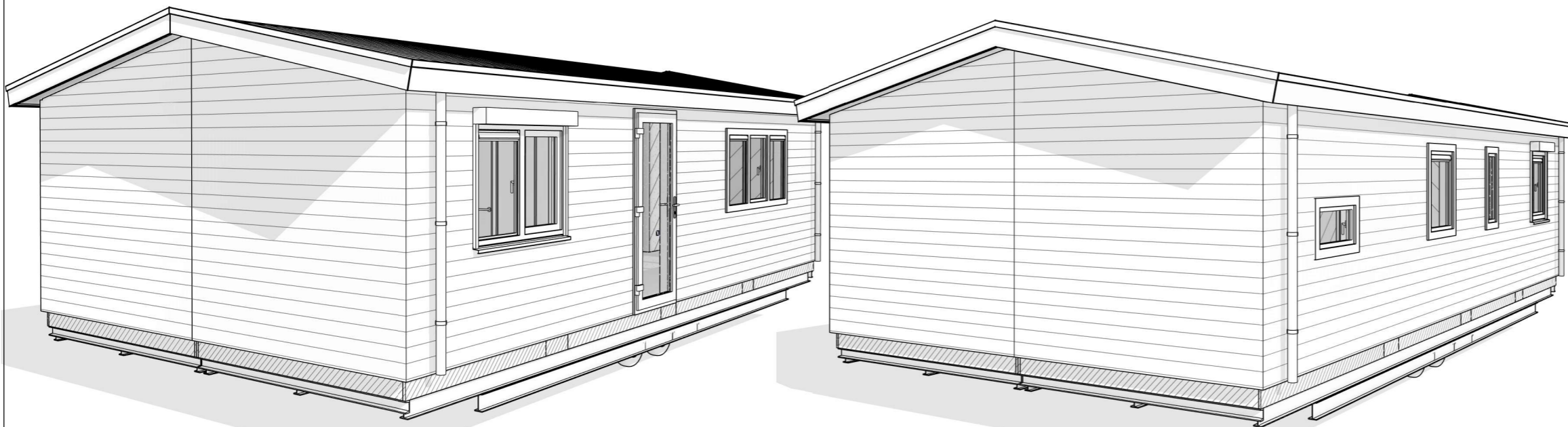

Let Op!
Kozijnen NIET verdiepen.



WANDERS PREFAB BOUW | ETTENSEWEG 57 | 7071 AB | NEDERLAND | INFO@WANDERS-PREFABBOUW.NL | WWW.WANDERS-PREFABBOUW.NL

Omschrijving:

Gevels

Model: D punt v2 Siffert 48 2-slpk	Uitvoering: Links	Besteknummer: 1084
Project: Chalets-Traeger S.A.		
Bestemming: Zwitserland		
Opdrachtgever: Siffert 160		
Vloermaat: 9.900x2.645mm	2: 9.900x2.645mm	

Getekend: KRE	Gewijzigd:	Gewijzigd:
Datum: 17-09-2025	A: 14-10-2025	KRE D:
Schaal:	B:	E:
Papierformaat:	C:	F:
Ordernummer:		

Cha12431

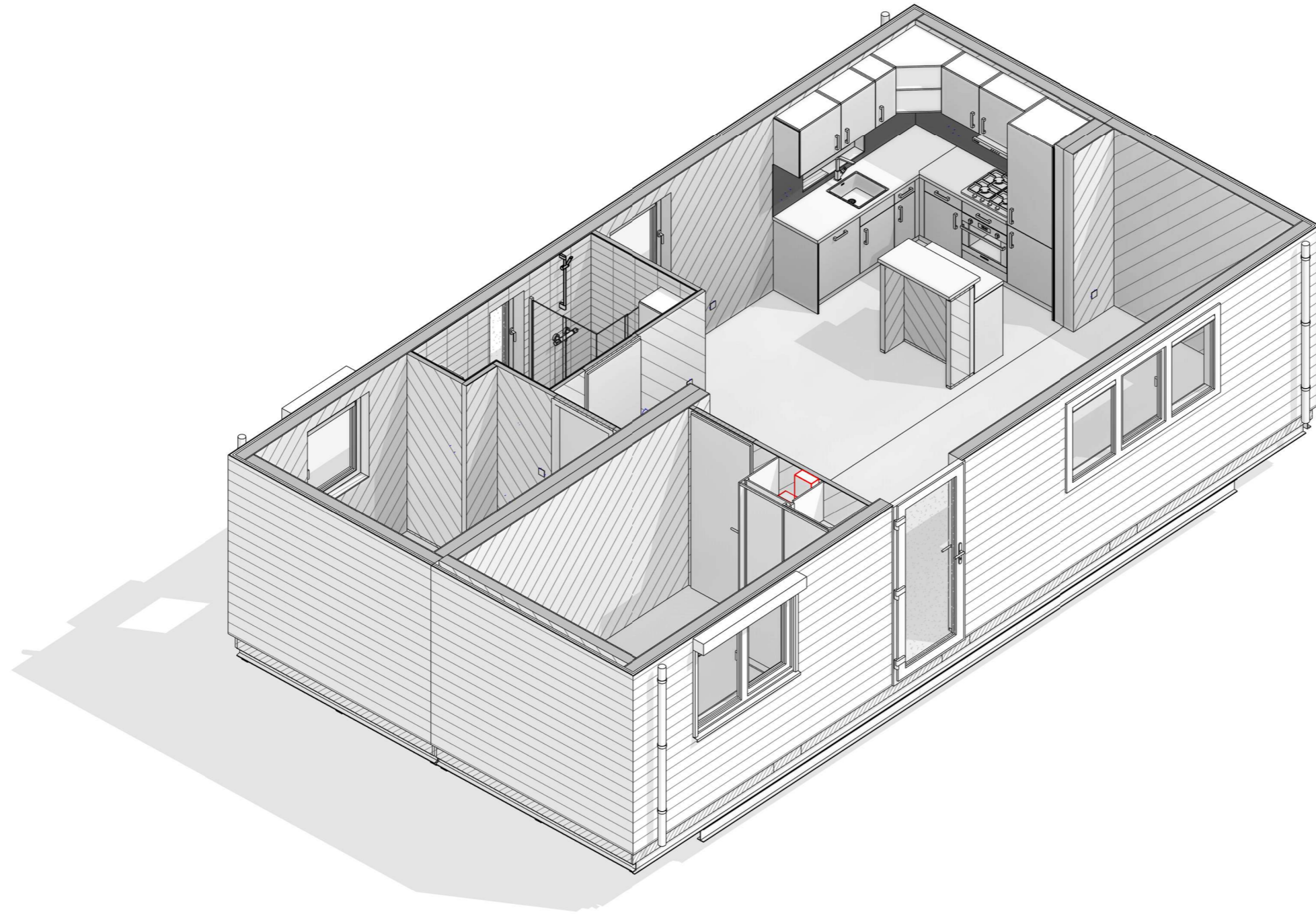

WANDERS PREFAB BOUW | ETTENSEWEG 57 | 7071 AB | NEDERLAND | INFO@WANDERS-PREFABBOUW.NL | WWW.WANDERS-PREFABBOUW.NL

Omschrijving:

3D Begane grond

Model: **D punt v2 Siffert 48 2-slpk** Uitvoering: **Links** Besteknummer: **1084**

Project: **Chalets-Traeger S.A.**

Bestemming: **Zwitserland**

Opdrachtgever: **Siffert 160**

Vloermaat: **9.900x2.645mm** 2: **9.900x2.645mm**

Getekend: **KRE** Gewijzigd: Gewijzigd:

Datum: **17-09-2025** A: **14-10-2025** KRE D:

Schaal: B: **21-11-2025** KRE E:

Papierformaat: C: F:

Ordernummer:

Cha12431

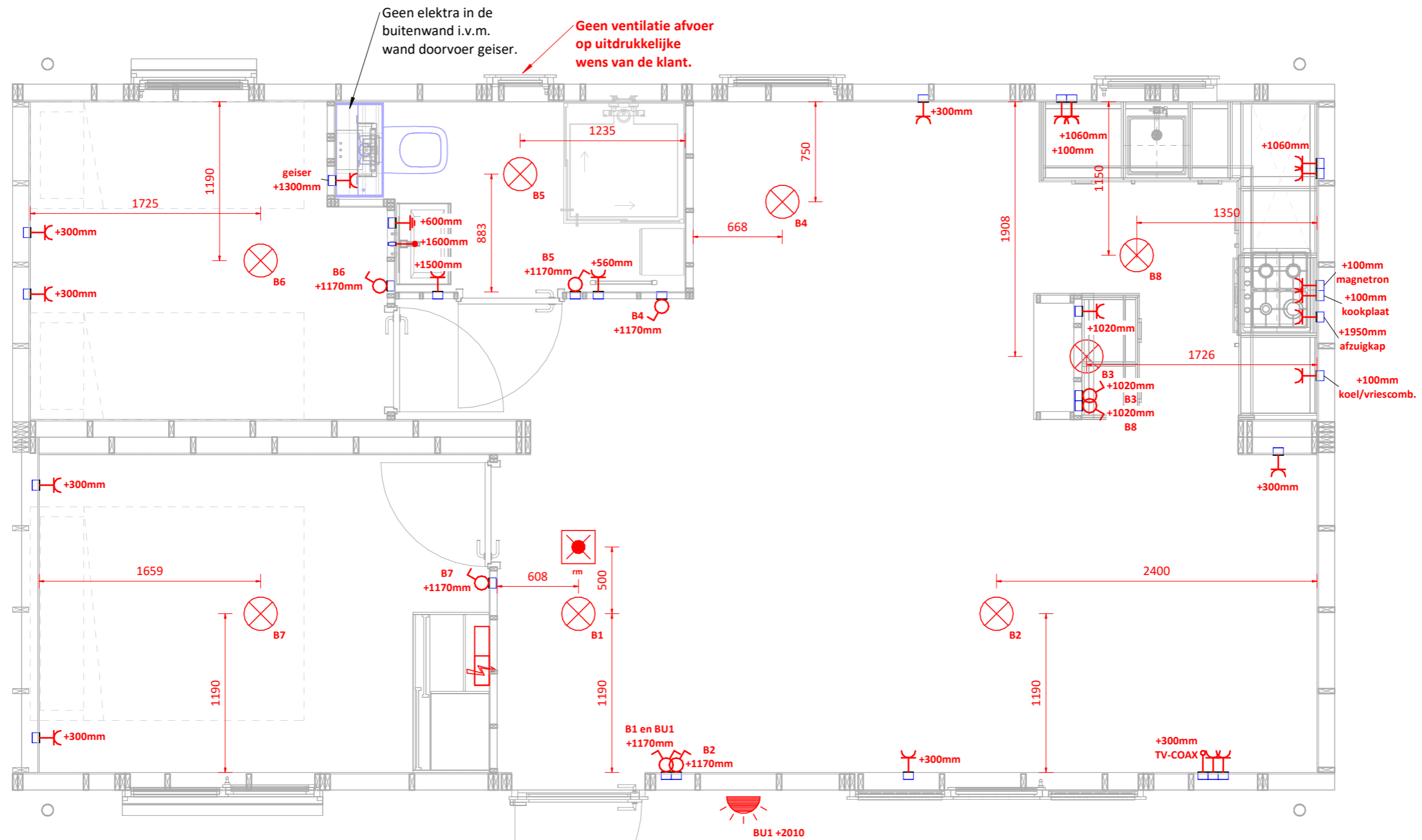

Let Op!
Plafond lamp aansluitingen zonder doos.
Enkel buis + draad.

Spatwaterdichte doos onderzijde vloer t.b.v. thermolint.

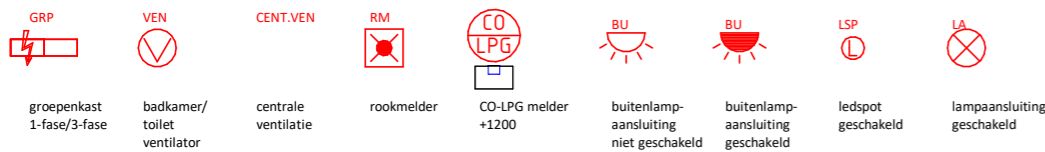
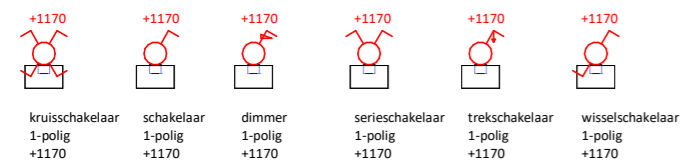
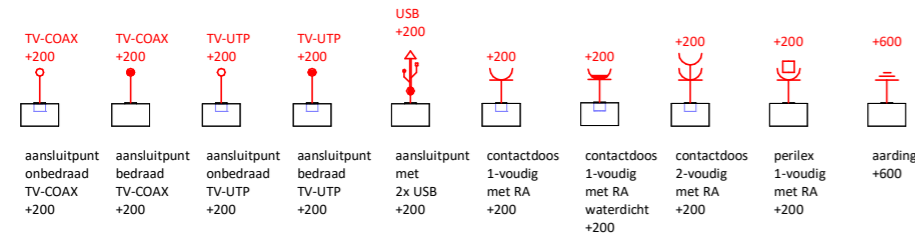

De maatvoering van de elektra-aansluiting in wanden en plafonds kunnen in werkelijkheid afwijken van de maatvoering die getoond wordt op de tekening. De afwijking kan ontstaan door constructieve samenhang van wanden, vloeren en plafonds.



WANDERS PREFAB BOUW | ETTENSEWEG 57 | 7071 AB | NEDERLAND | INFO@WANDERS-PREFABBOUW.NL | WWW.WANDERS-PREFABBOUW.NL

Omschrijving:

Model: D punt v2 Siffert 48 2-slpk	Uitvoering: Links	Besteknummer: 1084
Project: Chalets-Traeger S.A.	Bestemming: Zwitserland	
Opdrachtgever: Siffert 160		
Vloermaat: 9.900x2.645mm	2: 9.900x2.645mm	

Getekend: KRE	Gewijzigd:	Gewijzigd:
Datum: 17-09-2025	A: 14-10-2025	KRE D:
Schaal:	B: 21-11-2025	KRE E:
Papierformaat:	C:	F:
Ordernummer:		

Cha12431

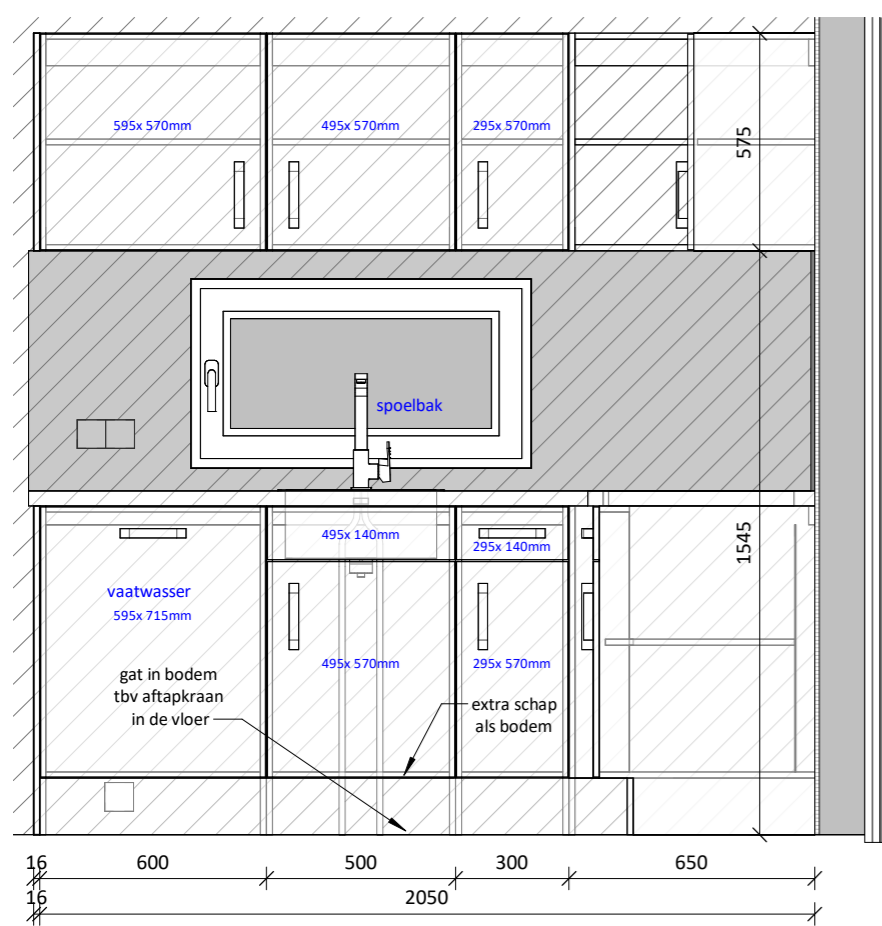

P- Keuken aanzicht 2

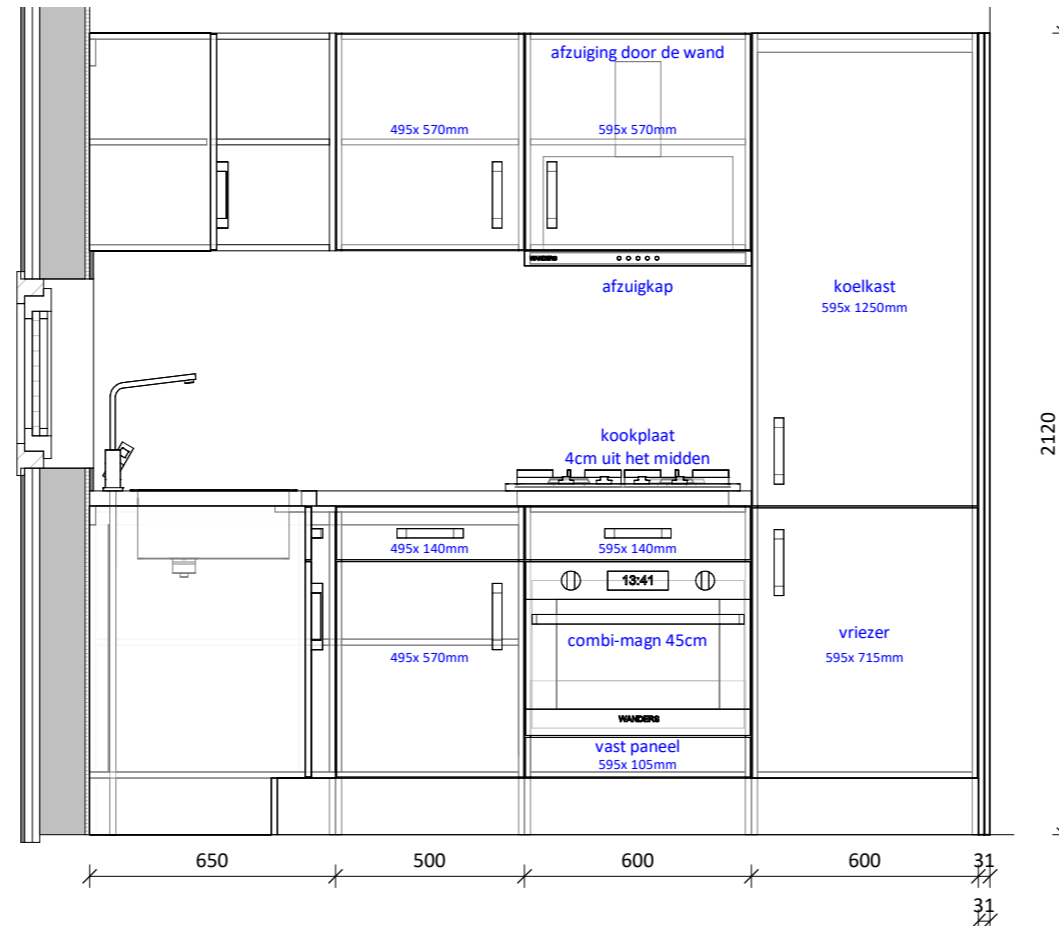

P- Keuken aanzicht 1

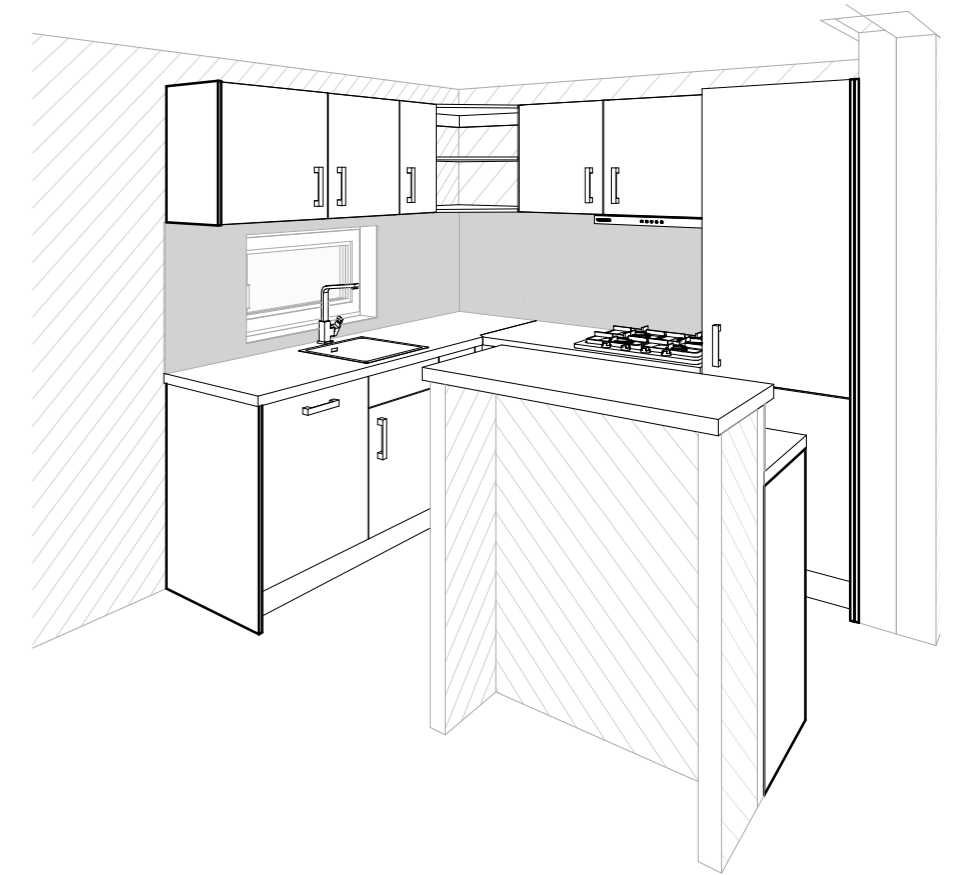

3D impressie keuken

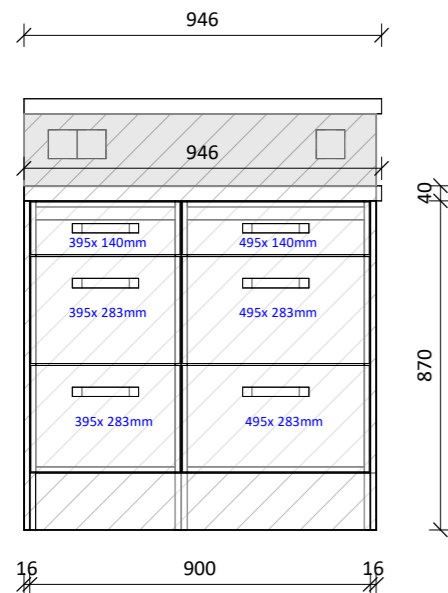

eiland aanzicht 1

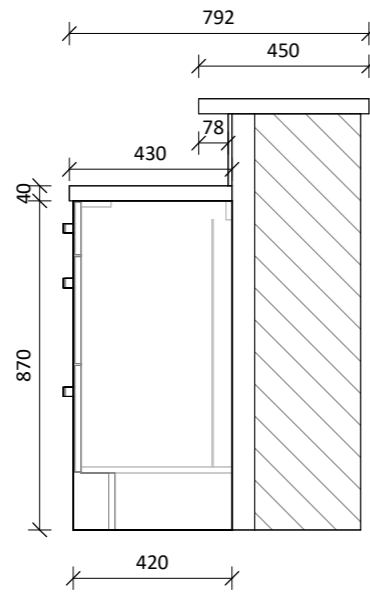

eiland aanzicht 2

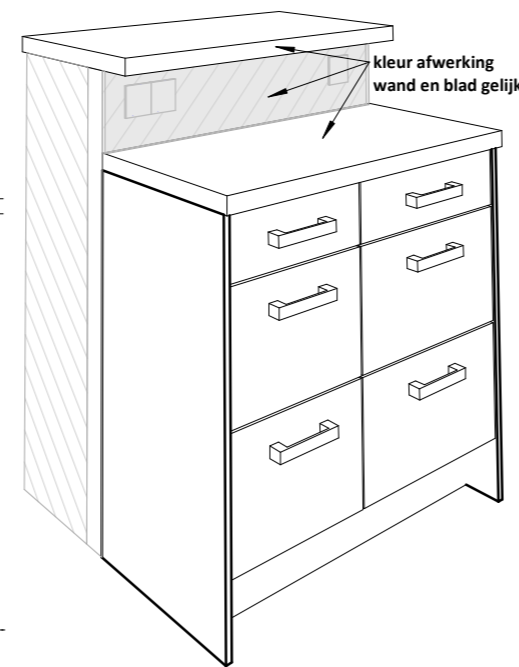

3D impressie eiland

Het uiterlijk van de getekende apparatuur kan afwijken van de werkelijk geplaatste apparatuur. De tekening geeft alleen een werkelijk beeld van de plaatsing.

009_keukenfrontjes		
Aantal	Hoogte	Breedte
1	140	295
2	570	295
1	140	395
2	283	395
3	140	495
2	283	495
4	570	495
1	105	595
1	140	595
2	570	595
2	715	595
1	1250	595
22		

Let Op!
Boven hoekkast manueel maken.



WANDERS PREFAB BOUW | ETTENSEWEG 57 | 7071 AB | NEDERLAND | INFO@WANDERS-PREFABBOUW.NL | WWW.WANDERS-PREFABBOUW.NL

Omschrijving:

Keuken

Model: **D punt v2 Siffert 48 2-slpk** Uitvoering: **Links** Besteknummer: **1084**

Project: **Chalets-Traeger S.A.**

Bestemming: **Zwitserland**

Opdrachtgever: **Siffert 160**

Vloermaat: **9.900x2.645mm** 2: **9.900x2.645mm**

Getekend: **KRE** Gewijzigd: Gewijzigd:

Datum: **17-09-2025** A: **14-10-2025** KRE D:

Schaal: B: **21-11-2025** KRE E:

Papierformaat: C: F:

Ordernummer:

Cha12431